

1548/2013

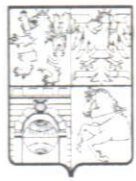

KUPAX00ELPGA



**Krajský úřad
Pardubického kraje**
odbor majetkový, stavebního řádu a investic

MĚSTSKÝ ÚŘAD PROSEČ	
Č.j.:	079/2013/2013
Došlo dne:	29. 08. 2013
Zpracovatel:	
Přílohy:	

Váš dopis zn.:
 Ze dne:
 Číslo jednací: S/OM/1257/05/IS, KrÚ 60158/2013
 Spisová značka: KrÚ 19943/2005 OM
 Vyřizuje: Mgr. Ivona Seidlová
 Telefon: 466 026 460
 E-mail: ivona.seidlová@pardubickykraj.cz
 Mobil:
 Fax: 466 026 420
 Datum: 29.08.2013

Město Proseč
 Jan Macháček, starosta
 Proseč 18
 539 44 PROSEČ U SKUTČE

Vážený pane starosto,

v roce 2005 požádala tehdy ještě obec Proseč o bezúplatný převod pozemku nově označeného jako p. p. č. 3133/3 ostatní plocha – ostatní komunikace o výměře 31 m² v obci Proseč a katastrálním území Česká Rybná z vlastnictví Pardubického kraje do vlastnictví obce. Předmětný pozemek vznikl na základě geometrického plánu č. 163-13/2005 oddělením z pozemku označeného jako p. p. č. 3133/1 ostatní plocha – silnice, který je zapsán v katastru nemovitostí na listu vlastnictví č. 214 pro obec Proseč a katastrální území Česká Rybná ve vlastnictví Pardubického kraje a v hospodaření se svěřeným majetkem kraje pro Správu a údržbu silnic Pardubického kraje.

Citovaný geometrický plán byl vyhotoven za účelem rozdělení pozemku pro výstavbu chodníku v České Rybné. Tento chodník je vystavěn podél stávajícího oplocení dětského hřiště.

V letech 2005 a 2010 jsme žádali obec Proseč o schválení bezúplatného převodu pozemku nově označeného jako p. p. č. 3133/3 ostatní plocha – ostatní komunikace v obci Proseč a katastrálním území Česká Rybná z vlastnictví Pardubického kraje do vlastnictví obce Proseč.

Vzhledem k tomu, že majetkoprávní převod nebyl dosud zrealizován, žádáme Vás o sdělení, zda zájem města Proseč o bezúplatný převod pozemku nově označeného jako p. p. č. 3133/3 ostatní

plocha – ostatní komunikace o výměře 31 m² v obci Proseč a katastrálním území Česká Rybná, který je zastavěn chodníkem města, nadále trvá.

V kladném případě Vás a Zastupitelstvo města Proseč žádáme o schválení bezúplatného převodu výše uvedeného pozemku z vlastnictví Pardubického kraje do vlastnictví obce Proseč a zaslání originálu či ověřené kopie usnesení Zastupitelstvo města Proseč a souhlasu stavebního úřadu Městského úřadu Proseč s dělením pozemku dle geometrického plánu č. 163-13/2005 pro katastrální území Česká Rybná.

Následně předložíme návrh majetkového vypořádání ke schválení orgánům Pardubického kraje a připravíme návrh smlouvy o bezúplatném převodu.

Děkujeme za spolupráci.

S pozdravem

otisk úředního razítka



Ing. Pavlína Neumannová
vedoucí oddělení správy majetku

Počet listů: 2 / počet stran: 2

Počet příloh: 4 / listů příloh: 6

VÝKAZ DOSAVADNÍHO A NOVÉHO STAVU ÚDAJU KATASTRU NEMOVITOSTÍ													
Dosavadní stav				Nový stav									
Označení pozemku parc. číslem	Vyměra parcely		Druh pozemku Způsob využití	Označení pozemku parc. číslem	Vyměra parcely		Druh pozemku Způsob využití	Nabyvatel	Způsob určení vymeř.	Porovnání se stavem evidence právních vztahů			
	ha	m ²			ha	m ²				Di přechází z pozemku označeného v katastru nemovitostí	drívější poz. evidencí	Číslo listu vlastnictví	Vyměra dílu ha
3133/1	2	04:35	ostat. pl. ostat. komunikace	3133/1	2	04:04	ostat. pl. ostat. komunikace	1	0			214	
				3133/3		31	ostat. pl. ostat. komunikace	1	2	3133/1		214	31
	2	04:35			2	04:35							
Nabyvatel: 1-dosavadní													

Dělit nebo sčítat pozemky lze jen na základě územního rozhodnutí, pokud podmínky pro ně nejsou stanoveny jiným rozhodnutím nebo opatřením.

GEOMETRICKÝ PLÁN pro rozdělení pozemku	Nálezitostmi a přesností odpovídá právním předpisům.	Katastrální úřad souhlasí s očíslováním parcel.
		
Zhotovitel: VÁCLAV HODAČ s.r.o. GEODETICKÉ SLUŽBY Novoměstská 626 CHLUDIM 537 01	Geometrický plán ověřil úředně oprávněný zeměměřický inženýr: Ing. Jiří Michálek	Souhlas katastrálního úřadu potvrď: 
Číslo plánu: 163-13/2005 Okres: Chrudim Obec: Proseč Kat. území: Česká Rybná Mapový list: V.S. XIX-19-18 Kód způsobu určení vymeř.: 2-ze souřadnic v S-JTSK, 1-jiným dlešným způsobem, 0-graficky	Dne 31.1.2005 Číslo 16/2005/GS	Dne 10/2/2005
Dosavadním vlastníkům pozemků byla poskytnuta možnost seznámit se v terénu s průběhem navrhovaných nových hranic, které byly označeny předepsaným způsobem obrubou	Úředně oprávněný zeměměřický inženýr odpovídá za odbornou ověření geometrického plánu, za dosažení předepsané přesnosti a za správnost a úplnost nálezitostí podle právních předpisů	Jeden výtisk geometrického plánu s předepsanými přílohy jsou uloženy u katastrálního úřadu.

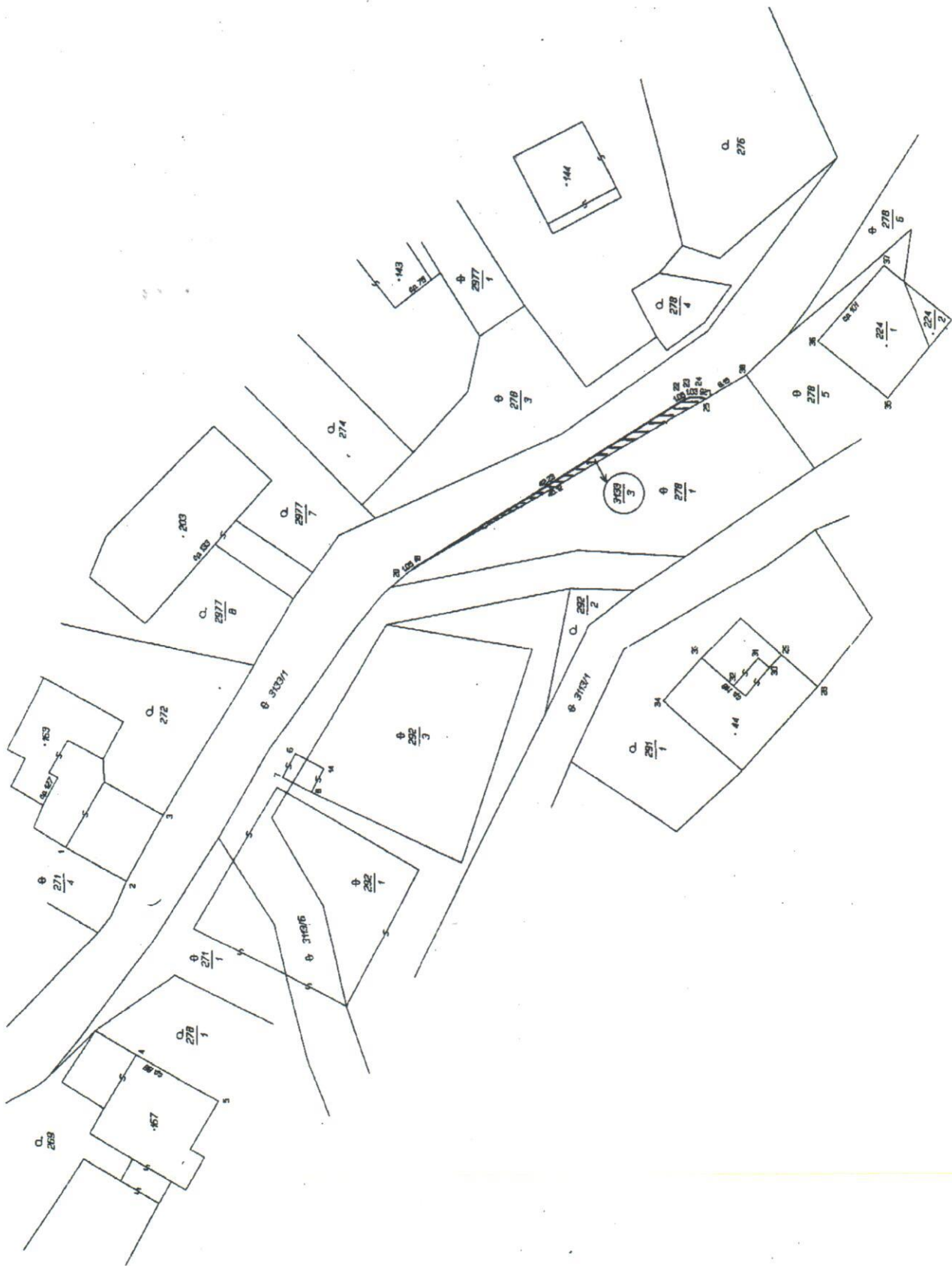



OBEC PROSEČ

NÁMĚSTÍ 18, 539 44 PROSEČ

KRAJSKÝ ÚŘAD PARDUBICKÉHO KRAJE	3	Číslo dok. 1578
Dato: 27-04-2005		Zpracovatel
		Ukl. znak

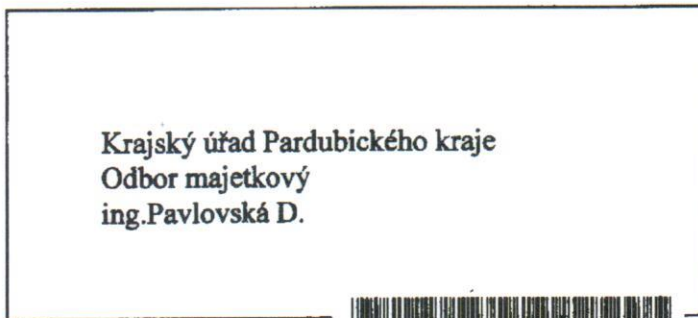

Krajský úřad Pardubického kraje
Odbor majetkový
ing.Pavlovská D.



KUPAP00CIPRC

VÁŠ DOPIS ZNAČKY / ZE DNE

NAŠE ZNAČKA

VYŘIZUJE /LINKA
Skála

PROSEČ
25. dubna 2005

věc: Žádost

Vážená paní inženýrko,

dle telefonické dohody Vám zasílám kopii geometrického plánu rozdělení pozemku pro potřebu výstavby chodníku v České Rybné. Tento chodník je vystavěn podél stávajícího oplocení dětského hřiště. Zároveň Vás prosím o následné majetkoprávní vypořádání. Případné další obdobné vypořádání budu konzultovat s panem Novákem, vedoucím SUS Chrudim.

Za vyřízení předem děkuji.

S pozdravem

František Skála
místostarosta



OBEC
PROSEČ
539 44

②

TELEFON/FAX
469 321 327
e-mail: prosec@unet.cz

BANKOVNÍ SPOJENÍ
1141642319/0800

IČO 270741
www.prosec.cz



PARDUBICKÝ KRAJ
Krajský úřad
odbor majetkový



3

Obec Proseč
Náměstí 18
539 44 Proseč

Váš dopis zn.:
Ze dne:

Číslo jednací: S/OM/.... /05
Vyřizuje: Pavlovská Danuše, ing.
Telefon: 466 026 421
E-mail: danuse.pavlovska@pardubickykraj.cz
Mobil:
Fax: 466 026 420
Datum: 2. 8. 2005

Majetkové vypořádání pozemků pod místními komunikacemi a pod silnicemi II. a III. třídy

K žádosti ohledně převodu pozemku z vlastnictví Pardubického kraje zastavěného chodníkem ve vlastnictví obce Proseč sdělujeme, že pro urychlení majetkového převodu uvítáme usnesení zastupitelstva, kterým se schvaluje bezúplatné nabytí pozemku do vlastnictví obce Proseč a to pozemku označeného jako p. p. č. 3133/3 o výměře 31 m² který vznikl na základě geometrického plánu č. 163-13/2005 oddělením z p. p. č. 3133/1 v k. ú. Česká Rybná.

Jen pro úplnost dodáváme, že shora uvedený pozemek nelze pokládat za výčet neměnný a konečný, v zájmu řádného majetkového vypořádání budou řešeny i další pozemky nacházející se pod komunikacemi ve vlastnictví Vaší obce či ve vlastnictví Pardubického kraje.

Děkujeme za spolupráci a jsme s pozdravem

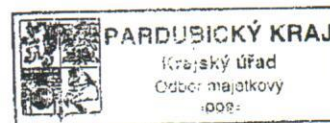

M. Votfel
Bc. Michal Votfel
vedoucí odboru majetkového



PARDUBICKÝ KRAJ
Krajský úřad
odbor majetkový a stavebního řádu

Váš dopis zn.:
Ze dne:

Číslo jednací: S/OM/1257/05
Vyřizuje: Mgr. Ivona Seidlová
Telefon: 466 026 460
E-mail: ivona.seidlova@pardubickykraj.cz
Mobil:
Fax:

Obec Proseč
k rukám pana starosty
Ing. Martina Nováka
Proseč 18
539 44 Proseč u Skutče

Datum: 15.9.2010

Vážený pane starosto,

v návaznosti na předchozí korespondenci započatou v roce 2005 ohledně majetkoprávního vypořádání nově vzniklého pozemku označeného jako p. p. č. 3133/3 ostatní plocha – ostatní komunikace o výměře 31 m² v obci Proseč a katastrálním území Česká Rybná, který byl oddělen na základě geometrického plánu č. 163-13/2005 ze dne 31. 1. 2005 pro potřebu výstavby chodníku z pozemku označeného jako p. p. č. 3133/1 ostatní plocha – silnice v obci Proseč a katastrálním území Česká Rybná Vás prosíme o sdělení, zda zájem obce Proseč o bezúplatný převod předmětného pozemku do vlastnictví obce Proseč nadále trvá.

V kladném případě Vás a Zastupitelstvo obce Proseč žádáme o schválení bezúplatného převodu nově vzniklého pozemku označeného jako p. p. č. 3133/3 ostatní plocha – ostatní komunikace v obci Proseč a katastrálním území Česká Rybná z vlastnictví Pardubického kraje do vlastnictví obce Proseč a zaslání originálu či ověřené kopie usnesení Zastupitelstva obce Proseč. Zároveň Vás prosíme o zaslání alespoň pěti originálů geometrického plánu č. 163-13/2005 a souhlasu stavebního úřadu OÚ Proseč s dělením pozemku a změnou způsobu využití nově vzniklého pozemku označeného jako p. p. č. 3133/3 v obci Proseč a katastrálním území Česká Rybná.

Následně předložíme návrh majetkového vypořádání ke schválení orgánům Pardubického kraje a připravíme návrh smlouvy o bezúplatném převodu.

Děkujeme za spolupráci a jsme s pozdravem

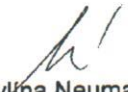
Ing. Pavlína Neumannová
vedoucí oddělení správy majetku
odboru majetkového a stavebního řádu

otisk úředního razítka

Přílohy

LV č. 214 pro obec Proseč a k. ú. Česká Rybná
Kopie GP č. 163-13/2005
Kopie žádosti obce Proseč
Kopie stanoviska SÚS Pk