



KUPAX00HKL3T



**Krajský úřad
Pardubického kraje**
odbor majetkový, stavebního řádu a investic

Městský úřad		Číslo jednací:	Počet listů dok.:
			Počet příloh:
			Počet listů př.:
Došlo dne:	07. 04. 2015		Zpracovatel:
Čas doručení:			<i>[Signature]</i>
Spisový znak:	Skartační znak:	Spisová značka:	Ěvidenční číslo:
	Skartační lhůta:		00473/11

Váš dopis zn.:
Ze dne:
Číslo jednací: S/OM/6894/14/IS, S/OM/8106/15/IS, KrÚ 22673/2015
Spisová značka: SpKrÚ 19794/2015 OMSŘI
Vyřizuje: Mgr. Ivona Seidlová
Telefon: 466026460
E-mail: ivona.seidlova@pardubickykraj.cz
Mobil:
Fax:

Město Proseč
Jan Macháček, starosta
Proseč 18
539 44 Proseč u Skutče

Datum: 07.04.2015

Vážený pane starosto,

Správa a údržba silnic Pardubického kraje (dále jen SÚS Pk) nám postoupila Vaši žádost ze dne 24. 2. 2015 o majetkové vypořádání pozemků pod chodníky, které vznikly dle geometrických plánů č. 558-151/2014 pro katastrální území Proseč u Skutče, č. 336-150/2014 pro katastrální území Záboří u Proseče a č. 183-152/2014 pro katastrální území Podměstí.

Vzhledem k této skutečnosti Vám nabízíme bezúplatný převod pozemků nově označených jako:

- p. p. č. **690/3** ostatní plocha – ostatní komunikace o výměře 802 m², který byl dle geometrického plánu č. 183-152/2014 pro katastrální území **Podměstí** oddělen z pozemku označeného jako p. p. č. 690/2 ostatní plocha - silnice,
- p. p. č. **2584/6** ostatní plocha – silnice o výměře 234 m², který byl dle geometrického plánu č. 336-150/2014 pro katastrální území **Záboří u Proseče** oddělen z pozemku označeného jako p. p. č. 2584/1 ostatní plocha - silnice,
- p. p. č. **1897/3** ostatní plocha – ostatní komunikace o výměře 79 m² a p. p. č. **1897/4** ostatní plocha – ostatní komunikace o výměře 101 m², které byly dle geometrického plánu č. 558-151/2014 pro katastrální území **Proseč u Skutče** odděleny z pozemku označeného jako p. p. č. 1897/1 ostatní plocha - silnice,
- p. p. č. **1897/5** ostatní plocha – ostatní komunikace o výměře 45 m², který byl dle geometrického plánu č. 558-151/2014 pro katastrální území **Proseč u Skutče** oddělen z pozemku označeného jako p. p. č. 1897/2 ostatní plocha - silnice,

vše z vlastnictví Pardubického kraje do vlastnictví města Proseč, jelikož se jedná o pozemky pod chodníky.

Zároveň Vás žádáme o bezúplatný převod pozemků nově označených jako:

- p. p. č. **2621/46** ostatní plocha – ostatní komunikace o výměře 38 m², který byl dle geometrického plánu č. 336-150/2014 pro katastrální území **Záboří u Proseče**, oddělen z pozemku označeného jako p. p. č. 2621/24 ostatní plocha – ostatní komunikace,
- p. p. č. **284/6** ostatní plocha – silnice o výměře 1 m², který byl dle geometrického plánu č. 558-151/2014 pro katastrální území **Proseč u Skutče** oddělen z pozemku označeného jako p. p. č. 284/2 zahrada,

- p. p. č. **2588/2** ostatní plocha – ostatní komunikace o výměře 10 m², který byl dle geometrického plánu č. 333-122/2014 pro katastrální území **Záboří u Proseče** (objednaného Pardubickým krajem, jehož kopii Vám přikládáme) oddělen z pozemku označeného jako p. p. č. 2588 ostatní plocha – ostatní komunikace,

vše z vlastnictví města Proseč do vlastnictví Pardubického kraje, neboť se jedná o pozemky, na kterých jsou umístěny stavby silnic III/357 23, II/359 a III/354 3.

V případě schválení obou shora uvedených bezúplatných převodů pozemků v katastrálních územích Podměstí, Záboří u Proseče a Proseč u Skutče si Vás dovoluujeme požádat o zaslání originálu či ověřené kopie usnesení z jednání Zastupitelstva města Proseč, na jehož základě bude možné předložit návrh majetkoprávního vypořádání ke schválení orgánům Pardubického kraje.

Zároveň Vás prosíme:

- o oznámení data vyvěšení a sejmutí záměru na úřední desce města,
- o sdělení, zda k pozemkům, které budou předmětem převodu z vlastnictví města Proseče do vlastnictví Pardubického kraje, nebyl uplatněn restituční nárok,
- o poskytnutí účetních hodnot pozemků, které budou předmětem převodu z vlastnictví města Proseče do vlastnictví Pardubického kraje,
- o zaslání originálu či ověřené kopie rozhodnutí (resp. sdělení) stavebního úřadu o dělení pozemků dle geometrických plánů č. č. 558-151/2014 pro katastrální území Proseč u Skutče, č. 336-150/2014 pro katastrální území Záboří u Proseče, č. 183-152/2014 pro katastrální území Podměstí a č. č. 333-122/2014 pro katastrální území Záboří u Proseče,
- o zaslání originálu či ověřené kopie potvrzení silničního správního úřadu ve věcech místních komunikací a veřejně přístupných účelových komunikací vydaného dle § 39 písm. c) zákona č. 256/2013 Sb., o katastru nemovitostí (katastrální zákon), v platném znění, že se na:
 - pozemku nově označeném jako p. p. č. 690/3 ostatní plocha – ostatní komunikace, který byl dle geometrického plánu č. 183-152/2014 pro katastrální území Podměstí oddělen z pozemku označeného jako p. p. č. 690/2 ostatní plocha – silnice,
 - pozemcích nově označených jako p. p. č. 1897/3 ostatní plocha – ostatní komunikace a p. p. č. 1897/4 ostatní plocha – ostatní komunikace, které byly dle geometrického plánu č. 558-151/2014 pro katastrální území Proseč u Skutče odděleny z pozemku označeného jako p. p. č. 1897/1 ostatní plocha – silnice,
 - pozemku nově označeném jako p. p. č. 1897/5 ostatní plocha – ostatní komunikace, který byl dle geometrického plánu č. 558-151/2014 pro katastrální území Proseč u Skutče oddělen z pozemku označeného jako p. p. č. 1897/2 ostatní plocha – silnice,

nachází chodníky ve vlastnictví města Proseč.

Děkujeme za spolupráci a jsme s pozdravem

otisk úředního razítka

Ing. Pavlína Neumannová
vedoucí oddělení správy majetku

Počet listů: 2 / počet stran: 2
Počet příloh: 1 / listů příloh: 2

VÝKAZ DOSAVADNÍHO A NOVÉHO STAVU ÚDAJŮ KATASTRU NEMOVITOSTÍ

Dosavadní stav				Nový stav											
Označení pozemku parc. číslem	Výměra parcely		Druh pozemku Způsob využití	Označení pozemku parc. číslem	Výměra parcely		Druh pozemku Způsob využití	Typ stavby Způsob využití	Zpús. určení výměr	Porovnání se stavem evidence právních vztahů					
	ha	m ²			ha	m ²				Díl přechází z pozemku označeného v katastru nemovitostí	dřívější poz. evidenci	Číslo listu vlastnictví	Výměra dílu		Označení dílu
		ha	m ²			ha	m ²			ha	m ²			ha	m ²
202	7	48	travní p.	202/1	7	32	travní p.		0	202	1209	7	32		
				202/2		16	travní p.		0	202	1209		16		
419/5	12	64	travní p.	419/5		11	00	travní p.		0	419/5	1209		11	00
				419/99		1	64	travní p.		0	419/5	1209		1	64
419/14	2	07	vodní pl. tok umělý	419/14		1	85	vodní pl. tok umělý		0	419/14	1209		1	85
				419/101			22	vodní pl. tok umělý		0	419/14	1209			22
419/77	10	61	travní p.	419/77		9	08	travní p.		0	419/77	1209		9	08
				419/100		1	53	travní p.		0	419/77	1209		1	53
2588	3	24	ostat.pl. ostat. komun.	2588/1		3	14	ostat.pl. ostat. komun.		0	2588	10001		3	14
				2588/2			10	ostat.pl. ostat. komun.		0	2588	10001			10
		36	04			36	04								

Výkaz údajů o bonitovaných půdně ekologických jednotkách (BPEJ) k parcelám nového stavu

Parcelní číslo podle		Kód BPEJ	Výměra		BPEJ na dílu parcely	Parcelní číslo podle		Kód BPEJ	Výměra		BPEJ na dílu parcely
katastru nemovitostí	zjednodušené evidence		ha	m ²		katastru nemovitostí	zjednodušené evidence		ha	m ²	
202/1		75001	7	32							
202/2		75001		16							
419/5		75001	11	00							
419/77		75001	9	08							
419/99		75001	1	64							
419/100		75001	1	53							

<p>GEOMETRICKÝ PLÁN pro rozdělení pozemku</p>	Geometrický plán ověřil úředně oprávněný zeměměřický inženýr:		Stejnopis ověřil úředně oprávněný zeměměřický inženýr:		
	Jméno, příjmení: Ing. Dita Myšková		Jméno, příjmení: Ing. Dita Myšková		
	Číslo položky seznamu úředně oprávněných zeměměřických inženýrů: 2525/10		Číslo položky seznamu úředně oprávněných zeměměřických inženýrů: 2525/10		
	Dne: 30. června 2014 Číslo: 163/2014		Dne: 7.7.2014 Číslo: 183/2014		
Náležitosti a přesnosti odpovídá právním předpisům.		Tento stejnopis odpovídá geometrickému plánu v elektronické podobě uloženému v dokumentaci katastrálního úřadu.			
Vyhotovitel: Geodetická kancelář HM Skuteč, s.r.o. Palackého nám.369,539 73 Skuteč IČO 27509770		Katastrální úřad souhlasí s označováním parcel.		Ověření stejnopisu geometrického plánu v listinné podobě.	
Číslo plánu: 333-122/2014 Okres: Chrudim Obec: Proseč Kat. území: Záboří u Proseče Mapový list: Hlinsko 0-5/11,12, KMD		KÚ pro Pardubický kraj KP Chrudim Jana Křičenská PGP-641/2014-603 2014.07.07 08:49:33 CEST			
Dosavadním vlastníkům pozemků byla poskytnuta možnost seznámit se v terénu s průběhem navrhovaných nových hranic, které byly označeny předepsaným způsobem, viz seznam souřadnic					

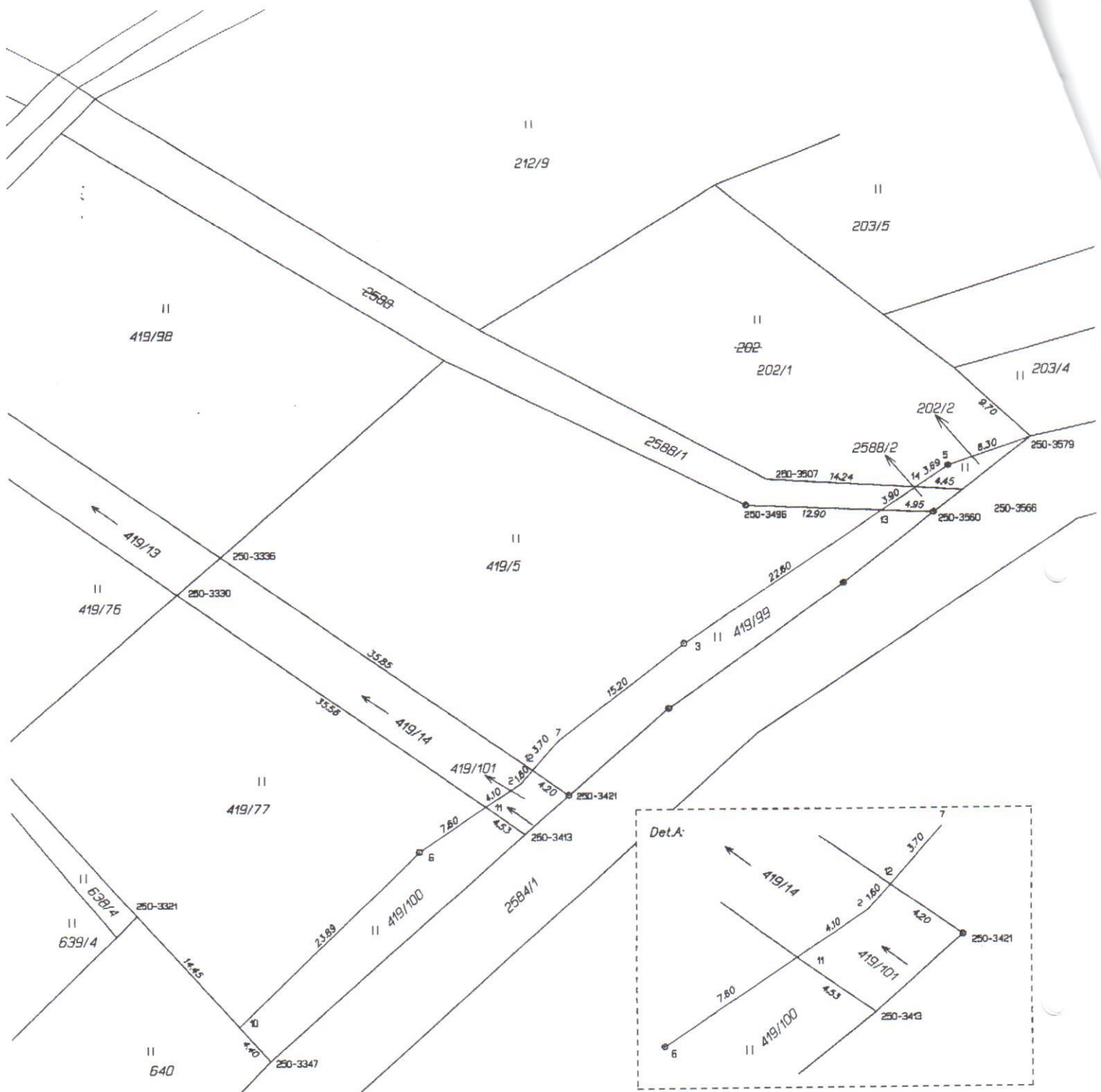

Seznam souřadnic (S-JTSK)

Číslo bodu	Souřadnice pro zápis do KN		Kod kv.	Souřadnice určene měření		Poznámka
	Y	X		Y	X	
250-3321	626901.29	1090230.11	8			doc. stáb. dřev. kolíkem
250-3330	626897.32	1090199.46	8			doc. stáb. dřev. kolíkem
250-3336	626893.23	1090199.93	8			přív. rožár
250-3347	626888.75	1090244.12	8			doc. stáb.-barva na asfaltě
250-3413	626864.59	1090222.59	8			doc. stáb.-barva na asfaltě
250-3421	626860.42	1090218.88	8			přív. ocel. hřeb
250-3496	626843.47	1090191.37	6			přív. žul. mezník
250-3507	626841.52	1090188.90	8			doc. stáb. dřev. kolíkem
250-3560	626825.66	1090192.16	8			přív. ocel. hřeb
250-3566	626822.92	1090190.04	8			doc. stáb.-barva na asfaltě
250-3579	626816.44	1090189.05	8			dřev. kolík
2	626864.94	1090217.67	3			roh propustku
3	626849.39	1090204.46	3			plast. mezník
5	626824.29	1090187.73	3			plast. mezník
6	626874.59	1090224.19	3			plast. mezník
7	626861.46	1090213.69	3			roh propustku
10	626891.66	1090240.86	8			dřev. kolík
11	626868.32	1090219.96	8			dřev. kolík
12	626863.88	1090216.46	8			barva na propuťku
13	626830.60	1090191.94	8			dřev. kolík
14	626827.34	1090189.77	8			dřev. kolík