

Níže uvedeného dne, měsíce a roku uzavřely osoby dle svého vlastního prohlášení způsobilé k právním úkonům

1. převodce: **Pardubický kraj**
se sídlem Komenského náměstí 125, Pardubice, PSČ 532 11
IČ: 70 89 28 22
jednající JUDr. Martinem Netolickým, Ph.D., hejtmanem

a

2. nabyvatel: **město Proseč**
se sídlem Proseč 18, PSČ 539 44
IČ: 00 27 07 41
jednající Janem Macháčkem, starostou

tuto

smlouvu o bezúplatném převodu

dle ustanovení § 628 a násl. zákona č. 40/1964 Sb., občanského zákoníku, ve znění pozdějších předpisů

I.

Převodce je na základě ustanovení § 1 a § 5 zákona č. 157/2000 Sb., o přechodu některých věcí, práv a závazků z majetku České republiky do majetku krajů, a rozhodnutí Ministerstva dopravy a spojů ČR 3796/2001-8-KM ze dne 10. 9. 2001 vlastníkem mj. pozemku označeného jako p. p. č. 3133/1 ostatní plocha – silnice v obci Proseč a katastrálním území Česká Rybná. Pozemek je zapsán na listu vlastnictví č. 214 pro obec Proseč a katastrální území Česká Rybná u Katastrálního úřadu pro Pardubický kraj, Katastrálního pracoviště Chrudim.

Na základě geometrického plánu č. 163-13/2005 ze dne 31. 1. 2005 pro katastrální území Česká Rybná vyhotoveného Václavem Hodačem s.r.o. Geodetické služby, Novoměstská 626, 537 01 Chrudim a potvrzeného Katastrálním úřadem pro Pardubický kraj, Katastrálním pracovištěm Chrudim pod č. 102/2005 byl z pozemku označeného jako p. p. č. 3133/1 oddělen pozemek nově označený jako p. p. č. 3133/3 ostatní plocha – ostatní komunikace o výměře 31 m². Geometrický plán je nedílnou součástí smlouvy a tvoří přílohu č. 1 této smlouvy.

II.

Převodce touto smlouvou bezúplatně převádí pozemek označený jako p. p. č. **3133/3** ostatní plocha – ostatní komunikace v obci Proseč a katastrálním území **Česká Rybná** do vlastnictví nabyvatele a nabyvatel tuto nemovitost bezúplatně do svého vlastnictví nabývá.

Výše ocenění převáděné nemovitosti dle § 25 odst. 6 zákona č. 563/1991 Sb., o účetnictví, ve znění pozdějších předpisů, činí 1.519 Kč (slovy: jedentisícpětsetdevatenáct korun českých).

Převodce přenechává bezplatně předmětnou nemovitost se všemi jejími součástmi a příslušenstvím v ceně shora uvedené nabyvateli a nabyvatel ji do svého vlastnictví přijímá.

Jedná se o pozemek pod chodníkem.

III.

Převodce prohlašuje, že na převáděné nemovitosti neváznou zástavní práva, věcná břemena nebo jiné závazky. Nabyvatel prohlašuje, že je seznámen se stavem převáděné nemovitosti.

IV.

Tato smlouva nabývá platnosti dnem podpisu všemi účastníky. Nabyvatel nabude nemovitost uvedenou v čl. II této smlouvy do vlastnictví vkladem práva do katastru nemovitostí dle této smlouvy.

V.

Převodce podá návrh na vklad vlastnického práva dle této smlouvy u Katastrálního úřadu pro Pardubický kraj, Katastrálního pracoviště Chrudim a nabyvatel uhradí správní poplatek za provedení vkladu.

VI.

Účastníci smlouvy po jejím přečtení výslovně prohlašují, že byla sepsána na základě jejich pravé, vážné a svobodné vůle, nikoli v tísní a za nápadně nevýhodných podmínek, a na důkaz toho připojují své podpisy.

Doložka dle § 23 zákona č. 129/2000 Sb., o krajích
Schváleno usnesením Zastupitelstva Pk
č. ZI.132...113 ze dne 19. 12. 2013
Vyvěšeno: 18. 11. 2013
Sejmuto: 19. 12. 2013

Doložka dle § 41 zákona č. 128/2000 Sb., o obcích
Schváleno usnesením Zastupitelstva města Proseč
č. 3/2013 ze dne 10. 9. 2013

V Pardubicích dne 27. 12. 2013

V Proseči dne 31. 12. 2013

1. náměstek hejtmána
Pardubického kraje

Ing. Roman Línek, MBA

JUDr. Martin Netolický, Ph.D.
hejtman Pardubického kraje

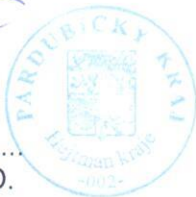

MĚSTO PROSEČ

Proseč 18
539 44 Proseč u Skutče ⑤
IČ: 00270741 DIČ: CZ00270741
Tel.: 469 321 137 Fax: 469 321 327

Jan Macháček
starosta města Proseč

VÝKAZ DOSAVADNÍHO A NOVÉHO STAVU ÚDAJU KATASTRU NEMOVITOSTÍ

Dosavadní stav			Nový stav												
Označení pozemku parc. číslem	Vyměra parcely		Druh pozemku	Označení pozemku parc. číslem	Vyměra parcely		Druh pozemku	Nabyvatel	Způsob určení výměr	Porovnání se stavem evidence právních vztahů					
	ha	m ²			Způsob využití	ha				m ²	Způsob využití	Dříl přechází z pozemku označeného v katastru nemovitostí	drůvější poz. evidenci	Číslo listu vlastnictví	Vyměra dílu
3133/1	2	04	ostat. pl. ostat. komunikace	3133/1	2	04	04	ostat. pl. ostat. komunikace	1	0			214		
				3133/3		31	ostat. pl. ostat. komunikace	1	2	3133/1		214		31	
	2	04	35		2	04	35								
Nabyvatel: 1-dosavadní															

Ověřuje se, že tato kopie souhlasí s geometrickým plánem



19-08-2013

Dělit nebo scelovat pozemky lze jen na základě územního rozhodnutí, pokud podmínky pro ně nejsou stanoveny jiným rozhodnutím nebo opatřením.

<h2 style="text-align: center;">GEOMETRICKÝ PLÁN</h2> <p style="text-align: center;">pro rozdělení pozemku</p>	Náležitosti a přesnosti odpovídá právním předpisům.	Katastrální úřad souhlasí s číslováním parcel.
Zhotovil: VÁCLAV HODAČ s.r.o. GEODETICKÉ SLUŽBY Novoměstská 626 CHAUDIM 537 01		
Číslo plánu: 163-13/2005 Okres: Chrudim Obec: Proseč Kat. území: Česká Rybná Mapový list: V.S. XIX-19-18 Kód způsobu určení výměr: 2-ze souřadnic v S-JTSK, 1-jiným číselným způsobem, 0-graficky	Geometrický plán ověřil úředně oprávněný zeměměřičský inženýr: Ing. Jiří Michálek	Souhlas katastrálního úřadu potvrdil:
Dosavadním vlastníkům pozemků byla poskytnuta možnost seznámit se v terénu s průběhem navrhovaných nových hranic, které byly označeny předepsaným způsobem obrubou	Dne 31.1.2005 Číslo 16/2005/GS Úředně oprávněný zeměměřičský inženýr odpovídá za odbornou ověřku geometrického plánu, za dosažení předepsané přesnosti a za správnost a úplnost náležitostí podle právních předpisů	Dne 19.8.2013 Číslo 102/2005 Jeden výtisk geometrického plánu a předepsané přílohy jsou uloženy u katastrálního úřadu.

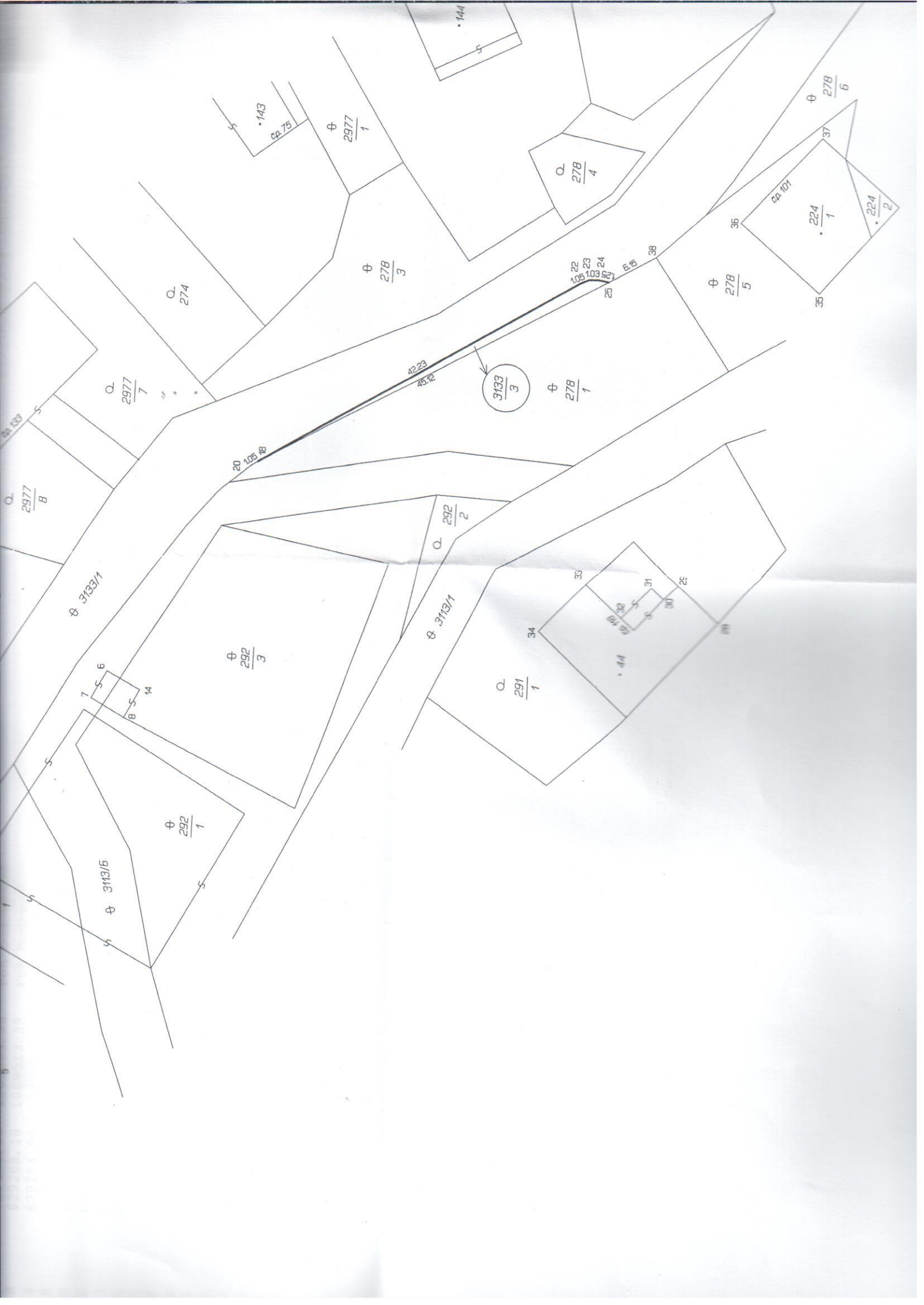

ČÍSLO BODU	SEZNAM SOUŘADNIC (S-JTSK)		
	Y	X	
1	629295.47	1089480.55	roh budovy
2	629299.94	1089488.85	roh budovy
3	629291.15	1089493.78	roh budovy
4	629323.40	1089490.12	roh budovy
5	629329.77	1089500.96	roh budovy
6	629282.92	1089511.26	roh budovy
7	629286.15	1089509.55	roh budovy
8	629288.18	1089513.39	roh budovy
14	629284.96	1089515.10	roh budovy
18	629257.91	1089527.33	
20	629258.50	1089526.48	
22	629235.70	1089563.22	
23	629235.26	1089564.18	
24	629235.20	1089565.20	
25	629235.43	1089566.42	
28	629274.26	1089581.03	roh budovy
29	629269.94	1089576.31	roh budovy
30	629271.69	1089574.72	roh budovy
31	629270.40	1089573.28	roh budovy
32	629274.11	1089569.92	roh budovy
33	629270.32	1089565.74	roh budovy
34	629276.05	1089560.51	roh budovy
35	629235.45	1089590.41	roh budovy
36	629227.80	1089581.13	roh budovy
37	629217.58	1089589.90	roh budovy
38	629232.30	1089571.70	dočasně označeno-nástřik