

Odbor dopravy
/ oddělení dopravy a komunikací

Adresa pracoviště:
Pardubická 67
537 16 Chrudim

Č. j.: CR 064487/2026 ODP/Pe
Spis. Zn.: CR 063635/2026 Pe
Váš dopis ze dne:
Spis. a skart. znak a lhůta: 280.4 S/5
Počet listů: 2
Počet příloh: 1

Vyřizuje: Ing. Soňa Pecháčková
Tel: 469 657 502
E-mail: sona.pechackova@chrudim-city.cz

V Chrudimi dne: 7.7.2026

Veřejná vyhláška

Opatření obecné povahy

Městský úřad Chrudim, Odbor dopravy, oddělení dopravy a komunikací, jako příslušný správní úřad dle ustanovení § 124 odst. 6 zákona č. 361/2000 Sb., o provozu na pozemních komunikacích a o změnách některých zákonů, ve znění pozdějších předpisů, na základě žádosti podané společností **SWIETELSKY stavební s.r.o.** (IČO 48035599), se sídlem Pražská tř. 495/58, 370 04 České Budějovice, zastoupené společností **DZ Stavební s.r.o.** (IČO 08963215), se sídlem Pišťovy 821, 537 01 Chrudim (dále jen „žadatel“), dne **03.07.2026**, a písemného vyjádření Policie České republiky, Územního odboru Chrudim, Dopravního inspektorátu k přechodné úpravě provozu na pozemních komunikacích č.j. **KRPE-61029-2/ČJ-2026-170306** ze dne **01.07.2026**,

s t a n o v í

podle ustanovení § 77 odst. 1 písm. c) zákona č. 361/2000 Sb., o provozu na pozemních komunikacích a o změnách některých zákonů, ve znění pozdějších předpisů, a dle vyhlášky č. 294/2015 Sb., kterou se provádějí pravidla provozu na pozemních komunikacích a úprava, ve znění pozdějších předpisů, **přechodnou úpravu provozu** – užití přenosných dopravních značek svislých, vodorovných, světelných signálů a dopravních zařízení (dále jen „DZ“) na pozemních komunikacích takto:

1. Rozsah omezení provozu: **dopravní omezení.**
2. Na pozemní komunikaci: **místních komunikacích** (dále jen „MK“) v ulicích **Na Ručičce a Na Rozcestí v místní části Zábory obce Proseč.**
3. V úseku (místě) pozemní komunikace dle bodu č. 2): **od křižovatky s MK v ulici Na Rozcestí po křižovatku s MK v ulici Na Skalce** – viz příloha.
4. V termínu: **od 13.07.2026 - do 10.09.2026.**

5. Přejídná úprava provozu je stanovena k **zajištění bezpečnosti a plynulosti provozu na pozemních komunikacích při výstavbě chodníku v ulicích Na Ručičce a Na Rozcestí v obci Proseč.**
6. Organizace omezení provozu a užití DZ:
- a) **umístěno a užitó bude DZ uvedené v příloze,**
 - b) **stavební práce budou prováděny po úsecích v max. délce 20 m (posuvné pracovní místo),**
 - c) **po celou dobu provádění prací zůstane na vozovce zachován průjezdní prostor o minimální šířce 2,75 m,**
 - d) **DZ č. P 7 a P 8 lze užit pouze v případě, pokud je zúžený úsek v celé délce dostatečně přehledný a povinnost dát přednost v jízdě protijedoucím vozidlům může řidič splnit,**
 - e) **pokud nebude možno v úseku s dopravním omezením zajistit vzájemnou dohlednost protijedoucích vozidel či bezpečný rozhled v křižovatkách, bude provoz ve zúženém úseku MK (pracovním místě) řízen v pracovní době pracovníky stavby, mimo pracovní dobu bude pracovní místo staženo na nezbytný (minimální) rozsah,**
 - f) **na všech komunikacích vyústujících do úseku provádění prací nebo do jeho těsné blízkosti, bude před křižovatkami komunikací umístěno DZ „Práce na silnici“ (č. A 15) s dodatkovou tabulkou Směrová šipka“ (č. E 7b) ve směru prováděných prací (včasné upozornění řidičů na probíhající práce),**
 - g) **dále bude umístěno a užitó DZ uvedené v příloze; pracovní místo řádně označeno a zabezpečeno dle TP 66,**
 - h) **v době snížené viditelnosti bude dopravní značení č. A 15 a dopravní zařízení č. Z 2, Z 4 doplněno o výstražná světla oranžové barvy,**
 - i) **dopravní značení, materiál pro stavbu a stavební technika budou umístěny vždy tak, aby byly zajištěny rozhledové poměry na připojení (sjezdech, křižovatkách); stavební materiál bude umístěn vždy mimo pozemní komunikace,**
 - j) **stávající (trvale umístěné) DZ bude uvedeno do souladu se stanovenou přechodnou úpravou provozu (zakrytí či přeškrtnutí neplatných DZ páskou s oranžovo-černým pruhem) – důsledně řešit i zneplatnění informativního značení (směrových tabulí),**
 - k) **v případě potřeby bude provoz na místě samém usměrňován způsobilými, náležitě označenými a poučenými osobami,**
 - l) **při zásahu do vozovky s provozem vozidel a do provedení konečné úpravy povrchu bude umístěna DZ „Nerovnost vozovky“ (č. A 7a),**
 - m) **umístění DZ dle příloh tohoto stanovení, které jsou jeho závaznou a nedílnou součástí, zajistí žadatel na své náklady a ručí za jeho stav a umístění po celou dobu omezení provozu,**
 - n) **v případě potřeby bude na základě požadavku žadatele DZ upřesněno na místě samém,**
 - o) **velikost DZ - základní,**
 - p) **světelně technické vlastnosti DZ – reflexní (činná plocha z retroreflexního materiálu),**
 - q) **pro umístění přenosného DZ nesmí být využívány sloupky stálého dopravního značení (tzv. místní úpravy),**
 - r) **DZ užívat v souladu s § 78 zákona č. 361/2000 Sb. pouze na dobu nezbytně nutnou,**
 - ř) **pokud není stanoveno jinak, bude DZ provedeno a umístěno dle TP 66 - Zásady pro přechodné dopravní značení na pozemních komunikacích, Příručka pro označování pracovních míst na dálnicích a silnicích, ČSN EN 12899-1 a ČSN EN 1436, ve znění pozdějších předpisů.**
8. Odpovědnou osobou žadatele za dodržení tohoto stanovení je pan **Jiří Procházka**, telefonní

spojení 727 875 944.

9. Městský úřad Chrudim, Odbor dopravy, oddělení dopravy a komunikací si vyhrazuje právo toto stanovení změnit nebo doplnit, bude-li to vyžadovat veřejný zájem.

Odůvodnění:

Žadatel – společnost SWIETELSKY stavební s.r.o. (IČO 48035599), se sídlem Pražská tř. 495/58, 370 04 České Budějovice, na základě plné moci ze dne 2.7.2026 zastoupená společností DZ Stavební s.r.o. (IČO 08963215), se sídlem Píšťovy 821, 537 01 Chrudim, požádal dne 03.07.2026 Městský úřad Chrudim, Odbor dopravy, oddělení dopravy a komunikací jako příslušný správní úřad o stanovení přechodné úpravy provozu na MK v ulicích Na Ručičce a Na Rozcestí v místní části Záboří obce Proseč z důvodu výstavby chodníku.

K žádosti bylo doloženo písemné vyjádření příslušného orgánu policie – Policie České republiky, Krajského ředitelství policie Pardubického kraje, Územního odboru Chrudim, Dopravního inspektorátu č.j. KRPE-61029-2/ČJ-2026-170306 ze dne 01.07.2026.

Správní orgán žádost posoudil dle platné právní úpravy – zákona č. 361/2000 Sb., o provozu na pozemních komunikacích a o změnách některých zákonů, v platném znění, a dle vyhlášky č. 294/2015 Sb., ve znění pozdějších předpisů.

V souladu s ustanovením § 77 odst. 5 zákona o silničním provozu nedoručoval zdejší úřad návrh opatření obecné povahy a nevyzýval dotčené osoby k podávání připomínek a námitek.

Po celkovém posouzení žádosti správní úřad neshledal důvody, které by bránily vydání povolení, a proto rozhodl, jak je ve výroku uvedeno.

Poučení:

Proti opatření obecné povahy nelze dle ustanovení § 173 odst. 2 zákona číslo 500/2004 Sb., správní řád, ve znění pozdějších předpisů, podat opravný prostředek.

Opatření obecné povahy nabývá účinnosti pátým dnem po dni vyvěšení.

„otisk úředního razítka“

Ing. Soňa Pecháčková v.r.
oprávněná úřední osoba

Příloha: 1x Situace s dopravním značením

Obdrží:

- dotčené osoby – veřejnou vyhláškou
- SWIETELSKY stavební s.r.o. (IČO 48035599), Pražská tř. 495/58, 370 04 České Budějovice, zastoupená DZ Stavební s.r.o. (IČO 08963215), Píšťovy 821, 537 01 Chrudim, IDDS: y5dr3bz

- Policie České republiky, Krajské ředitelství policie Pardubického kraje, Územní odbor
Chrudim, Dopravní inspektorát, IDDS: ndihp32

Toto opatření obecné povahy musí být vyvěšeno po dobu 15 dnů na úřední desce orgánu, který písemnost doručuje a zveřejněno způsobem umožňujícím dálkový přístup.

Toto opatření bude rovněž 15 dnů vyvěšeno na úřední desce Městského úřadu Proseč, který tímto o vyvěšení žádáme. Následně prosíme o zaslání opatření zpět, a to s vyznačením dne vyvěšení a dne sejmutí tohoto opatření z úřední desky.

Vyvěšeno dne:

Sejmuto dne:

.....
Podpis a razítko orgánu, který potvrzuje vyvěšení opatření
na úřední desce a jeho následné sejmutí

Dále obdrží k vyvěšení na úřední desce:
Městský úřad Chrudim, Pardubická 67, 537 16 Chrudim
Městský úřad Proseč, IDDS: mgdb3h7

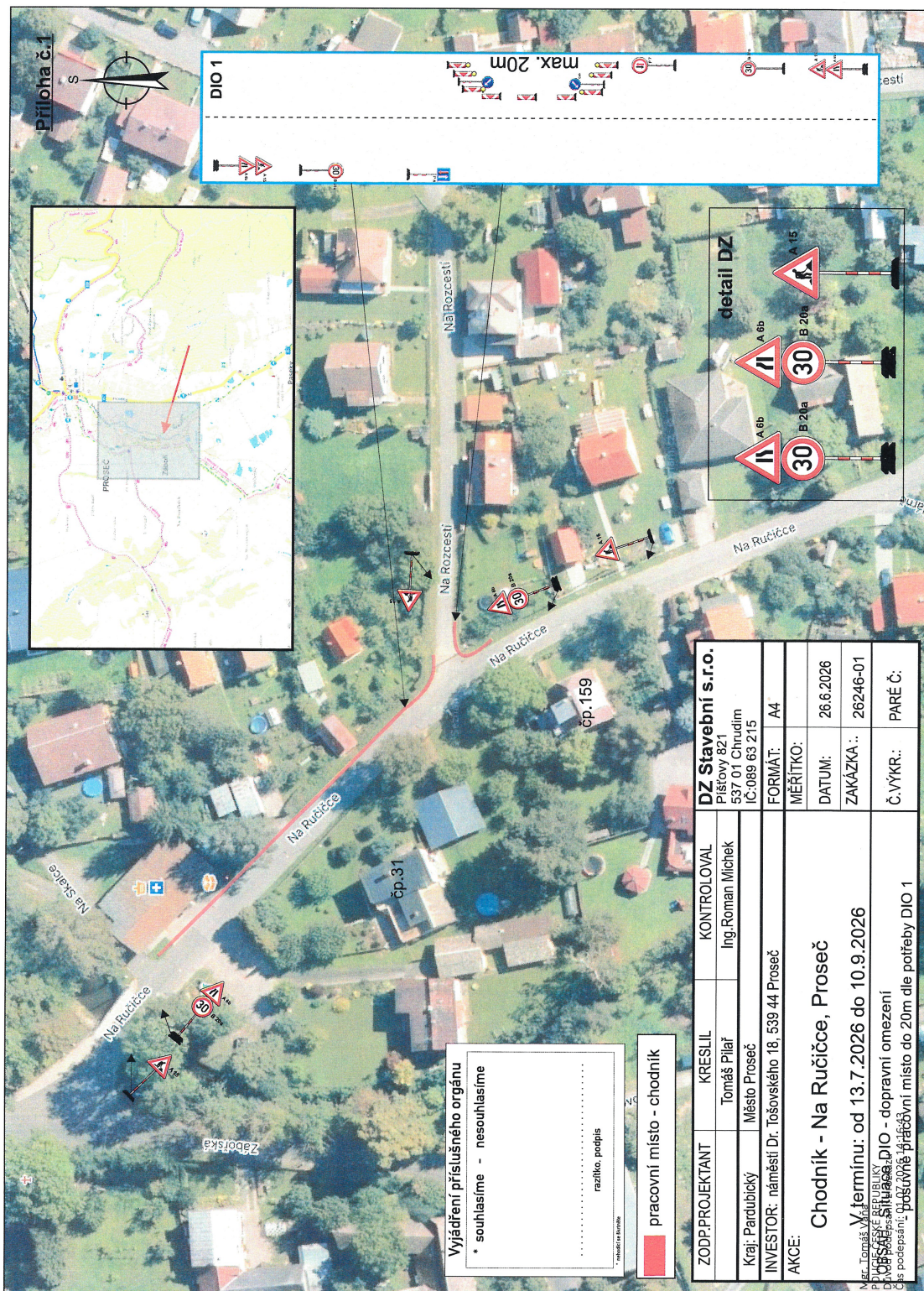

Vyjádření příslušného orgánu
 * souhlasíme - nesouhlasíme

 razítko, podpis
 * PRÁVNĚ ZÁVAZNÉ

pracovní místo - chodník

ZODP.PROJEKTANT	KRESLIL	KONTROLOVAL	DZ Stavební s.r.o.
Kraj: Pardubický	Tomáš Pilař	Ing. Roman Michek	Příštiny 821
INVESTOR: náměstí Dr. Tošovského 18, 539 44 Proseč	Město Proseč		537 01 Chrudim
AKCE:			IC:089 63 215
			FORMÁT: A4
			MĚŘÍTKO:
			DATUM: 26.6.2026
			ZAKÁZKA : 26246-01
			Č. VÝKR.: PARE Č:
Chodník - Na Ručičce, Proseč			
Vý termínu: od 13.7.2026 do 10.9.2026			
Město Proseč, náměstí Dr. Tošovského 18, 539 44 Proseč			
Číslo podpisání: 06/09/2026			
Situace DIO - dopravní omezení			
Číslo podpisání: 06/09/2026			
Pracovní místo do 20m dle potřeby DIO 1			

Ing. Tomáš Pilař
 PRÁVNĚ ZÁVAZNÉ
 06/09/2026