

dne **6. 4. 2023** od **7:30** do **19:00** hodin

---

**Plánovaná odstávka zahrnuje tyto lokality:****Bor u Skutče (okres Chrudim)**

č. p. 7, 9, 14, 15, 22, 33, 53, 78

č. ev. 6, 11, 30, 83

kat. území **Bor u Skutče** (kód **607410**): parcelní č. 108, 622/3, 635/1**Proseč (okres Chrudim)**část obce **Podměstí**

č. p. 27, 30

**Borská:** č. p. 75**K Návsí:** č. p. 14, 15, 41, 50, 58**Podměstská:** č. p. 16, 17, 19-26, 28, 31, 33, 34, 35, 36, 38, 45, 48, 52, 53, 56, 60, 61, 65, 66, 71**Průmyslová:** č. p. 62, 70, 73**Za Potokem:** č. p. 2-10, 39, 42, 49, 51, 59, 63, 67, 68, 77kat. území **Podměstí** (kód **733172**): parcelní č. 105/2, 136, 671/9část obce **Proseč**

č. ev. 1, 2, 4, 8-12, 17-22, 36, 37

**Borská:** č. p. 37, 38, 125, 128, 137, 149, 150, 174, 190, 198, 200, 202, 205, 213, 214, 215, 216, 229, 230,  
239, 243, 245, 246, 250, 276, 342, 343**Budislavská:** č. p. 119, 176, 177, 178, 179, 182, 186, 187, 189**náměstí Dr. Tošovského:** č. p. 3, 36**Podměstská:** č. p. 100, 106, 108, 220, 392**U Šumavy:** č. p. 127, 397**Za Potokem:** č. p. 14, 41, 43, 44, 62, 133, 165, 183**Zahradní:** č. p. 53, 264, 277, 280, 287-294, 305, 311, 312, 313, 380kat. území **Proseč u Skutče** (kód **733181**): parcelní č. 1297/5

---

**UPOZORNĚNÍ**

**Dotčené zařízení distribuční soustavy je nutné i v době odstávky považovat za zařízení pod napětím**, a proto vás žádáme o dodržení všech zásad bezpečnosti a provedení opatření potřebných k zamezení případných škod na zdraví a majetku. | Provozovatelé výroben elektřiny jsou povinni zajistit přerušení dodávky elektřiny z výroby do vypnutého úseku distribuční soustavy.

---

**NEJDE VÁM ELEKTŘINA...**

**TIP:** Registrujte se zdarma na [www.cezdistribuce.cz/sluzba](http://www.cezdistribuce.cz/sluzba) a informace o odstávkách elektřiny budete dostávat e-mailem nebo SMS. U poruch zasíláme SMS s předpokládanou dobou obnovení dodávek. | Aktuální stav dodávek elektřiny na konkrétní adrese zjistíte snadno, rychle a bez registrace na portále **Bez Šťávy** ([www.bezstavy.cz](http://www.bezstavy.cz)).

---

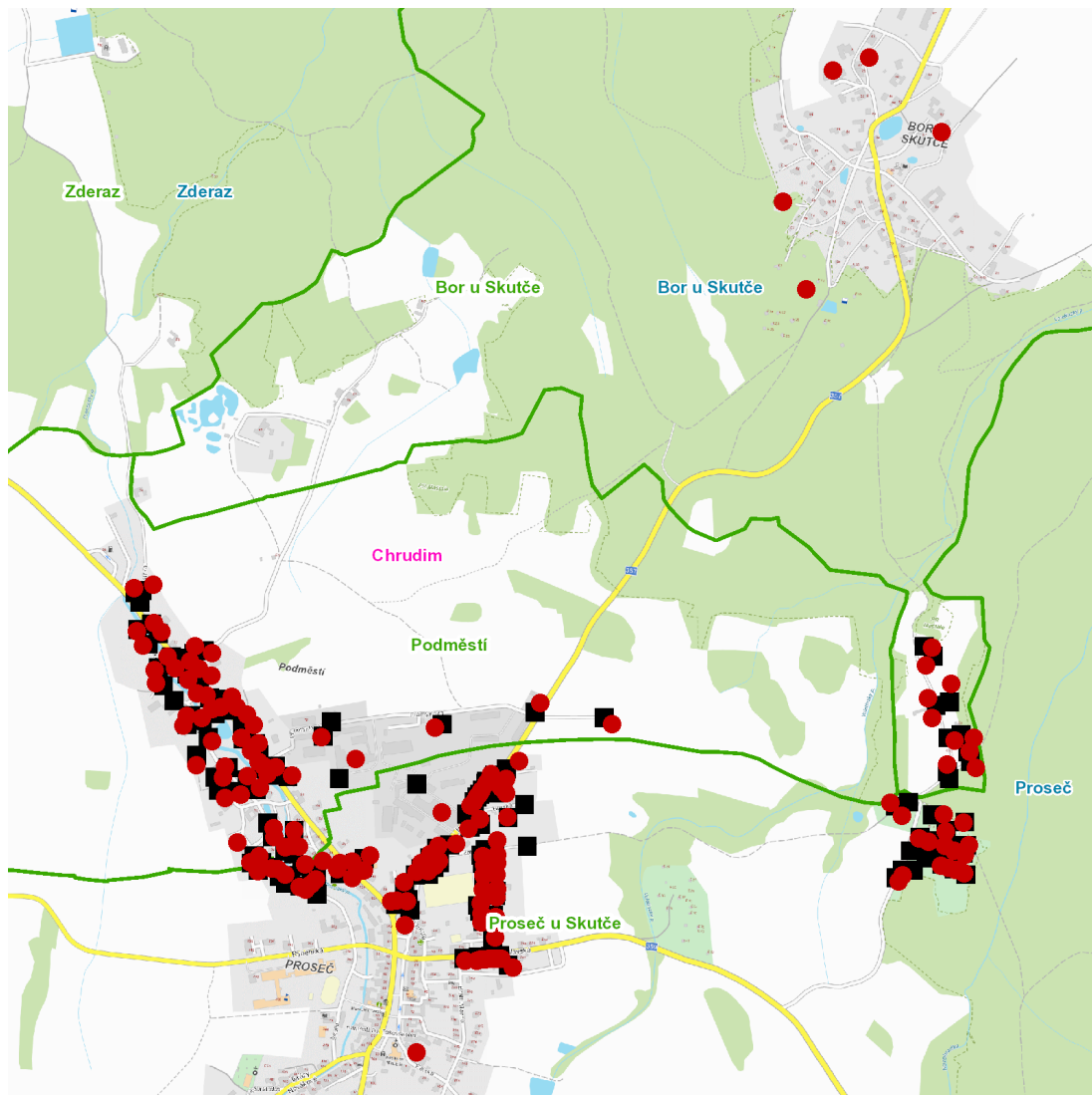
**dne 6. 4. 2023 od 7:30 do 19:00 hodin****Orientační mapový podklad odstávkou dotčených lokalit****VYSVĚTLIVKY**

- – adresy dotčené odstávkou elektřiny
- – místa připojení k elektrické síti dotčená odstávkou

**INFORMACE ZASLÁNA**

IDDS: vwua9k9 (Obec Bor u Skutče)

IDDS: mgdb3h7 (Město Proseč)