

Město Proseč, náměstí Dr. Tošovského 18, 539 44 Proseč

IČ 00270741, tel.: 468005023, e-mail: mesto@prosec.cz, www.mestoprosec.cz

Město Proseč zveřejňuje podle § 39, odst. 1 zákona č. 128/2000 Sb., o obcích (obecní zřízení), ve znění pozdějších předpisů záměr pronájmu části parcely č. 673/1 ostatní plocha, ostatní komunikace o výměře cca 50 m² nacházející se v katastrálním území Podměstí, obec Proseč, která je zapsána na listu vlastnictví č. 10001 u Katastrálního úřadu pro Pardubický kraj, Katastrální pracoviště Chrudim. Zájemci o pronájem části této nemovitosti se mohou k tomuto záměru vyjádřit a podat své nabídky do 6.10.2020. Tento záměr byl schválen Radou města Proseč dne 21.9.2020, Usnesení č. 21/2020.

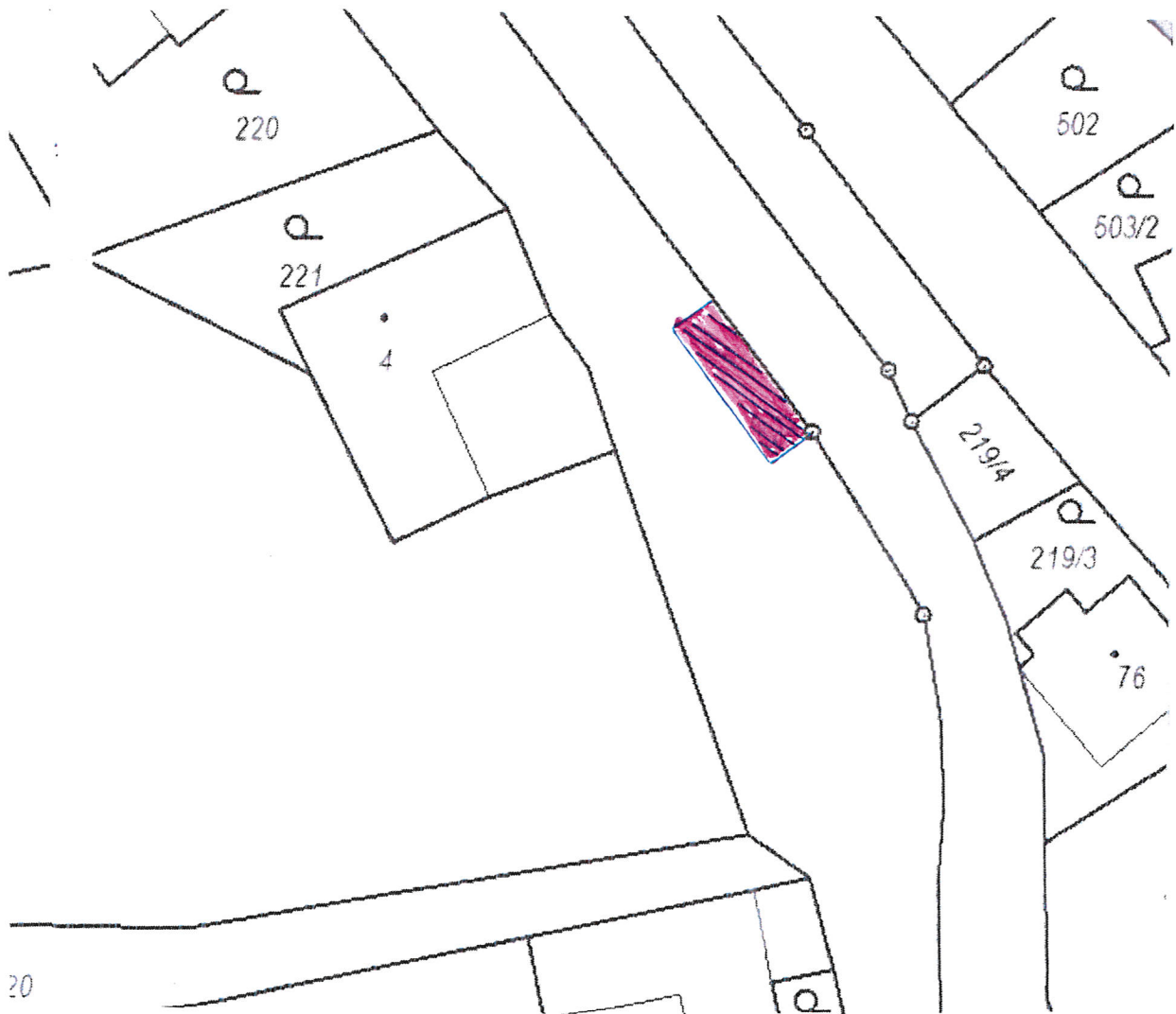

Vyvěšeno: 22.9.2020

Sejmuto z úřední desky: