

Město Proseč, náměstí Dr. Tošovského 18, 539 44 Proseč
IČ 00270741, tel.: 468005023, e-mail: mesto@prosec.cz, www.mestoprosec.cz

Město Proseč zveřejňuje podle § 39, odst. 1 zákona č. 128/2000 Sb., o obcích (obecní zřízení), ve znění pozdějších předpisů **záměr prodeje** pozemkové parcely č. 6 o výměře 120 m², ostatní plocha, ostatní komunikace, nacházející se v katastrálním území Česká Rybná, obec Proseč, která je zapsaná na listu vlastnictví č. 10001 u Katastrálního úřadu pro Pardubický kraj, Katastrální pracoviště Chrudim. Tento záměr byl schválen Radou města Proseč na jejím zasedání dne 28.11.2017, Usnesení č. 24/2017.



Vyvěšeno na úřední desce dne: 6.12.2017

Sejmuto z úřední desky dne:

Město Proseč, náměstí Dr. Tošovského 18, 539 44 Proseč
IČ 00270741, tel.: 468005023, e-mail: mesto@prosec.cz, www.mestoprosec.cz

Město Proseč zveřejňuje podle § 39, odst. 1 zákona č. 128/2000 Sb., o obcích (obecní zřízení), ve znění pozdějších předpisů **záměr prodeje** pozemkové parcely č. 1060/18 o výměře 1 218 m², orná půda, nacházející se v katastrálním území Proseč u Skutče, obec Proseč, která je zapsaná na listu vlastnictví č. 10001 u Katastrálního úřadu pro Pardubický kraj, Katastrální pracoviště Chrudim. Tento záměr byl schválen Radou města Proseč na jejím zasedání dne 28.11.2017, Usnesení č. 24/2017.

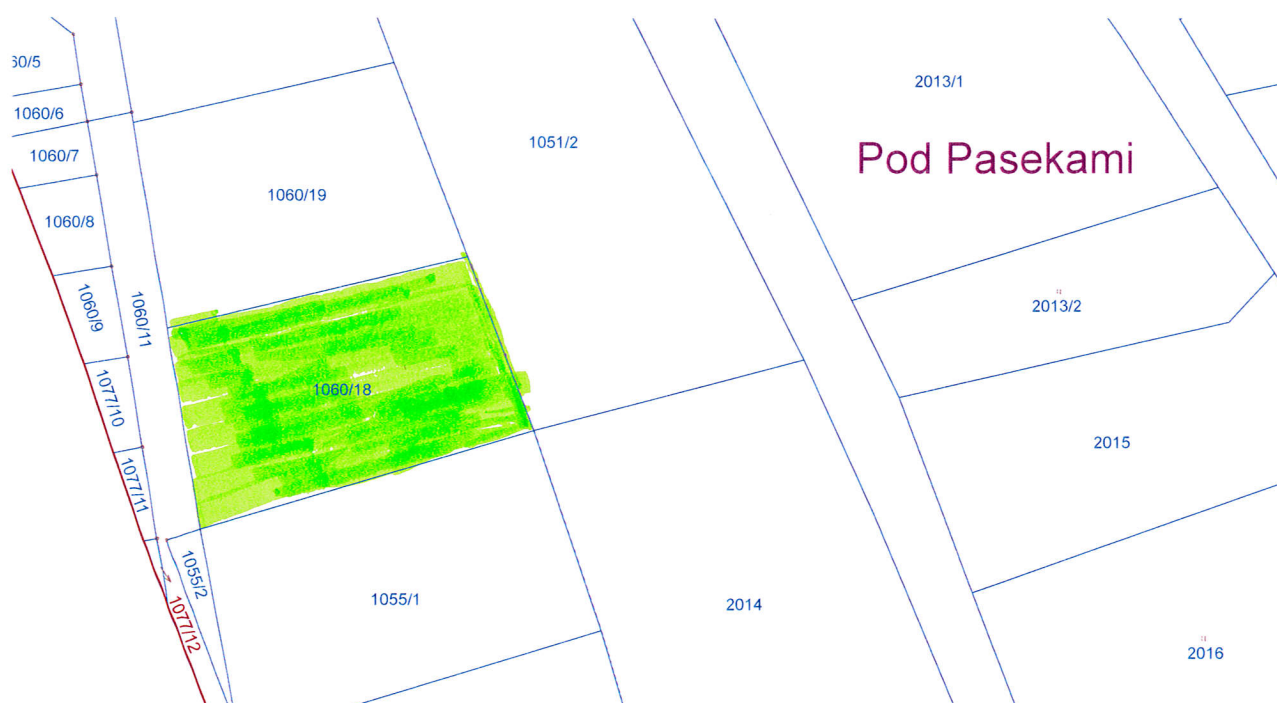

Vyvěšeno na úřední desce dne: 6.12.2017

Sejmuto z úřední desky dne: