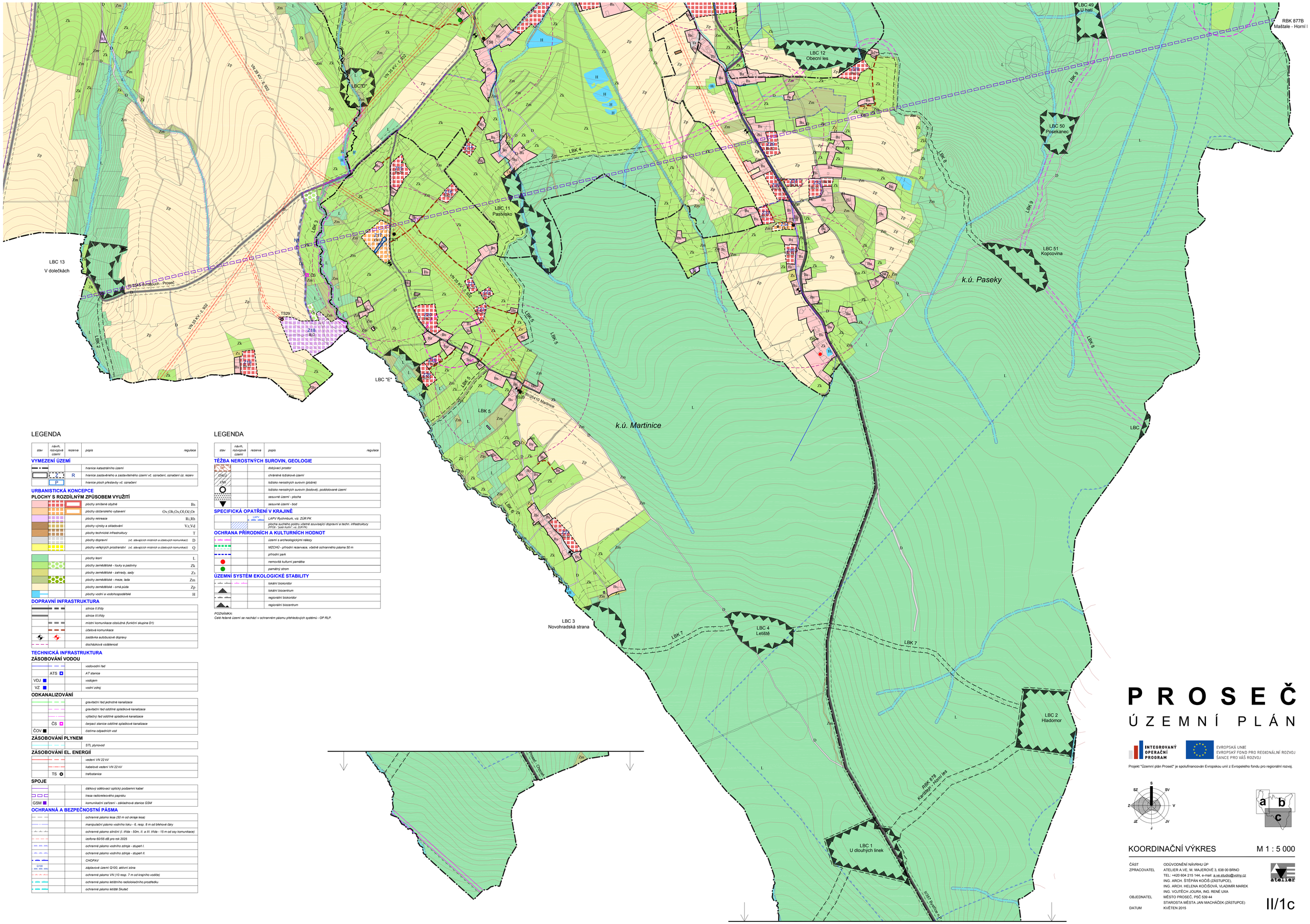

LEGENDA

stav	návrh, rozvojová území	rezerva	popis	regulace
VYMEZENÍ ÚZEMÍ				
			hranice katastrálního území	
	Z	R	hranice zastavěného a zastavitelného území vč. označení, označení úz. rezerv	
	P		hranice ploch přestavby vč. označení	
URBANISTICKÁ KONCEPCE				
PLOCHY S ROZDÍLNÝM ZPŮSOBEM VYUŽITÍ				
			plochy smíšené obytné	Bs
			plochy občanského vybavení	Ov,Oh,Ox,Ol,Ok,Or
			plochy rekreace	Rl,Rh
			plochy výroby a skladování	Vz,Vd
			plochy technické infrastruktury	T
			plochy dopravní (vč. stávajících místních a účelových komunikací)	D
			plochy veřejných prostranství (vč. stávajících místních a účelových komunikací)	Q
			plochy lesní	L
			plochy zemědělské - louky a pastviny	Zk
			plochy zemědělské - zahrady, sady	Zs
			plochy zemědělské - meze, lada	Zm
			plochy zemědělské - orná půda	Zp
			plochy vodní a vodohospodářské	H
DOPRAVNÍ INFRASTRUKTURA				
			silnice II.třídy	
			silnice III.třídy	
			místní komunikace obslužná (funkční skupina D1)	
			účelová komunikace	
			zastávka autobusové dopravy	
			docházková vzdálenost	
TECHNICKÁ INFRASTRUKTURA				
ZÁSOBOVÁNÍ VODOU				
			vodovodní řad	
	ATS		A7 stanice	
VDJ			vodojem	
VZ			vodní zdroj	
ODKANALIZOVÁNÍ				
			gravitační řad jednotné kanalizace	
			gravitační řad oddílné splaškové kanalizace	
			výtlačný řad oddílné splaškové kanalizace	
	ČS		čerpací stanice oddílné splaškové kanalizace	
ČOV			čistírna odpadních vod	
ZÁSOBOVÁNÍ PLYNEM				
			STL plynovod	
ZÁSOBOVÁNÍ EL. ENERGIÍ				
			vedení VN 22 kV	
			kabelové vedení VN 22 kV	
	TS		trafostanice	
SPOJE				
			dálkový sdělovací optický podzemní kabel	
			trasa radiorelé ového paprsku	
GSM			komunikační zařízení - základnová stanice GSM	
OCHRANNÁ A BEZPEČNOSTNÍ PÁSMA				
			ochranné pásmo lesa (50 m od okraje lesa)	
			manipulační pásmo vodního toku - 6, resp. 8 m od břehové čáry	
			ochranné pásmo silniční (I. třída - 50m, II. a III. třída - 15 m od osy komunikace)	
			izofona 60/55 dB pro rok 2025	
			ochranné pásmo vodního zdroje - stupeň I.	
			ochranné pásmo vodního zdroje - stupeň II.	
			CHOPAV	
Q100			záplavové území Q100, aktivní zóna	
			ochranné pásmo VN (10 resp. 7 m od krajního vodiče)	
			ochranné pásmo letištního radiolokačního prostředku	
			ochranné pásmo letiště Skuteč	

LEGENDA

stav	návrh, rozvojová území	rezerva	popis	regulace
TĚŽBA NEROSTNÝCH SUROVIN, GEOLOGIE				
DP			dobývací prostor	
CHLÚ			chráněné ložiskové území	
LNS			ložisko nerostných surovin (plošné)	
			ložisko nerostných surovin (bodové), poddolované území	
			sesuvné území - plocha	
			sesuvné území - bod	
SPECIFICKÁ OPATŘENÍ V KRAJINĚ				
		LAPV	LAPV Rychnburk, viz. ZÚR PK	
			plocha suchého poldru včetně související dopravní a techn. infrastruktury (PRSB - "Jeník Kuhn", viz. ZÚR PK)	
OCHRANA PŘÍRODNÍCH A KULTURNÍCH HODNOT				
			území s archeologickými nálezy	
			MZCHÚ - přírodní rezervace, včetně ochranného pásma 50 m	
			přírodní park	
			nemovitá kulturní památka	
			památný strom	
ÚZEMNÍ SYSTÉM EKOLOGICKÉ STABILITY				
			lokální biokoridor	
			lokální biocentrum	
			regionální biokoridor	
			regionální biocentrum	

POZNÁMKA:
Celé řešené území se nachází v ochranném pásmu přehledových systémů - OP RLP.

P R O S E Č

Ú Z E M N Í P L Á N

INTEGROVANÝ OPERAČNÍ PROGRAM

EVROPSKÁ UNIE
EVROPSKÝ FOND PRO REGIONÁLNÍ ROZVOJ
ŠANCE PRO VÁŠ ROZVOJ

Projekt "Územní plán Proseč" je spolufinancován Evropskou unií z Evropského fondu pro regionální rozvoj.

S, SZ, SV, Z, V, JZ, JV, J

a b c

KOORDINAČNÍ VÝKRES

M 1 : 5 000

ČÁST ODŮVODNĚNÍ NÁVRHU ÚP
ZPRACOVATEL ATELIÉR A VE, M. MAJEROVÉ 3, 638 00 BRNO
TEL: +420 604 215 144, e-mail: a.ve.studio@volny.cz
ING. ARCH. ŠTĚPÁN KOČIŠ (ZÁSTUPCE),
ING. ARCH. HELENA KOČIŠOVÁ, VLADIMÍR MAREK
ING. VOJTĚCH JOURA, ING. IRENE UXA
OBJEDNATEL MĚSTO PROSEČ, PSČ 539 44
STAROSTA MĚSTA JAN MACHÁČEK (ZÁSTUPCE)
DATUM KVĚTEN 2015

atelier

II/1c